



Federazione Italiana Sport Equestri

Guida per la prima iscrizione cavalli al Ruolo Federale

**Approvato con delibera del Consiglio Federale il 27 febbraio 2023.
Entra in vigore il 1° marzo 2023**



Federazione Italiana Sport Equestri

PRIMA ISCRIZIONE

Richiesta on-line

È possibile richiedere l'iscrizione ai Ruoli Federali direttamente dal sito della FISE, disponibile al seguente link:

<https://npcloud.it/NPServizi/fise/user/Login>

FISE | Servizi on line



Accesso

© 2020 - Powered by Numerica Progetti s.r.l.

I circoli affiliati e i tesserati FISE possono accedere utilizzando le stesse credenziali di accesso al tesseramento on-line, a patto che la password del loro account sia di lunghezza uguale o superiore ai 6 caratteri. In tutti gli altri casi, occorrerà registrarsi fornendo un nome utente ed una password.

In questo ultimo caso, è bene memorizzare le credenziali dell'account appena creato, per poterlo riutilizzare in seguito sia per modifiche alla registrazione effettuata che per inserire nuove eventuali richieste.



Federazione Italiana Sport Equestri

Una volta effettuato l'accesso, compaiono i servizi on-line disponibili:

Home Carrello Esci

Benvenuto in FISE

Richiesta affiliazione

Richiesta iscrizione cavallo

Richiesta iscrizione cavallo anonimo

© 2020 - Powered by Numerica Progetti s.r.l.

In questo caso, selezionare *Richiesta Iscrizione Cavallo*.

Se è la prima volta che si accede, comparirà la videata seguente:

Home Carrello Esci



FISE - Richieste di iscrizione cavalli

Torna alla home

Nessuna richiesta inserita.

+ Nuova richiesta

© 2020 - Powered by Numerica Progetti s.r.l.

A questo punto selezionare *Nuova Richiesta* e compilare tutte le pagine dove vengono richiesti i dati necessari alla registrazione.

ATTENZIONE: i campi contrassegnati da un asterisco vanno compilati obbligatoriamente.

Occorre porre particolare attenzione alla compilazione della sezione Identificazione:



Dati anagrafici del Cavallo	Genealogia	Allevatore	Identificazione	Proprietà	Allegati
Codici e documenti identificativi					
UENL *	<input type="text" value="056015Z55673816"/>				
Ente emittitore passaporto origine	<input type="text" value="Studbook Zangersheide, Belgium"/>				
N° passaporto origine	<input type="text" value="Z55673816"/>				
Banca dati pubblica identificante	<input type="text"/>				
N° identificativo BDP	<input type="text"/>				
Specialità *	<input type="text" value="Cavalli da Concorso (€ 190,00)"/>				

Per i cavalli riconosciuti come italiani è sufficiente compilare la prima coppia dei dati che seguono: ♣ ente emittitore passaporto di origine – N° passaporto di origine. Per i cavalli di altre origini (provenienza estera, ovvero origine sconosciuta) vanno compilate entrambe (dati del passaporto di origine e dati della registrazione BDNE): ♣ ente emittitore passaporto di origine – N° passaporto di origine; ♣ organismo delegato inserimento in BDN-E – N° identificativo BDP

Altra sezione da completare con cura riguarda il **caricamento dei documenti richiesti**.

La scansione del documento di origine deve essere fatta in un file UNICO.

In altro file bisogna caricare l'allegato RF/1 insieme alla copia del documento del proprietario (eventualmente l'allegato RF/3 o la visura camerale se intestato a società).

Se pony, in altro file separato il certificato di misurazione (allegato H).

I documenti devono essere scannerizzati in formato PDF, anche in bianco e nero, assicurandosi che ogni singolo file **non abbia grandezza superiore ai 3MByte** ¹.

¹ Nel caso di difficoltà a creare un unico file (max 3MB), potete utilizzare il sito <https://www.ilovepdf.com/it>, utilizzando le seguenti procedure:

- convertire da immagine a PDF andare su DA JPG A PDF, caricare i file jpg e scaricare i pdf
- unire più file pdf andare su UNISCI PDF, caricare tutti i pdf, ordinarli e scaricare il pdf
- se il pdf generato è troppo pesante (oltre 3MB) andare su COMPRIMI PDF, caricare il file troppo grande e scaricare quello compresso.



La scansione del documento a) (Documento di Origine) necessita di particolare attenzione, poiché è il requisito essenziale perché la richiesta sia validata dal Comitato Regionale. A questo proposito, è disponibile sul sito della FISE una pagina (<https://www.fise.it/attivita-federazione/cavalli-fei-e-prima-iscrizione-cavalli-fise.html>) che contiene esempi di scansioni per molti documenti identificativi.

In ogni caso, la scansione deve contenere le pagine del documento di origine dove sono riportati:

- Pagina di copertina contenente il NOME dell'equide e il nome dell'Ente Emittitore
- Pagina/e contenente/i la descrizione grafica e gli elementi identificativi (pupazzetto)
- Pagina/e contenente/i i dati generali dell'equide (mantello, razza, sesso, data di nascita, ecc.)
- Pagina/e contenente/i i dati genealogici
- Pagina/e contenente/i i dati relativi alla proprietà ed eventuali passaggi di proprietà, in alternativa a questa pagina: documento di proprietà estratto da VET-INFO o rilasciato da APA/AIA o lettera MIPAAF nel caso di cavallo Italiano
- Allegato B (facoltativo)
- Pagina relativa alla destinazione finale (NON DPA) in alternativa a questa pagina: documento di proprietà con destinazione finale (NON DPA) estratto da VET-INFO o rilasciato da APA/AIA

ATTENZIONE: per effettuare le scansioni dei documenti, utilizzare un dispositivo apposito (scanner, stampante multifunzione, ecc.). **Non utilizzare foto fatte con lo smartphone!** A parte la correttezza dell'inquadratura, la scansione effettuata con i dispositivi dedicati consente di regolare agevolmente la qualità e quindi la grandezza del file generato.



Dati anagrafici del Cavallo Genealogia Allevatore Identificazione Proprietà **Allegati**

Documenti (*)

ID Documento	Tipo File	Data/Ora di Caricamento	
28369	Passaporto	04/11/2020 12.53	✕

(*) La scansione del passaporto deve contenere le pagine del documento di origine dove sono riportati:

- Pagina di copertina contenente il NOME del cavallo e il nome dell'Ente Emittitore
- Pagina/e contenente/i la descrizione grafica e gli elementi identificativi (pupazzetto)
- Pagina/e contenente/i i dati generali del cavallo (mantello, razza, sesso, data di nascita, ecc.)
- Pagina/e contenente/i i dati genealogici
- Pagina/e contenente/i i dati relativi alla proprietà ed eventuali passaggi di proprietà
- Allegato B
- Pagine relative alla destinazione finale NON DPA.

Una volta completate tutte le operazioni di inserimento dati, selezionare l'opzione INVIA RICHIESTA e confermare. In questo modo i dati verranno inoltrati al Comitato Regionale competente, che verificherà la correttezza dei dati inseriti. Se la richiesta viene approvata, il richiedente riceverà una mail di conferma da parte del Comitato Regionale contenente il link per accedere al carrello dei pagamenti e perfezionare in questo modo la richiesta. Si può comunque controllare lo stato del carrello accedendo con la propria utenza, la funzione si trova in alto a sinistra.





Federazione Italiana Sport Equestri

Una volta effettuato il pagamento, con un'altra mail verrà recapitato al richiedente il documento di iscrizione da allegare al documento di identità dell'equide.

ATTENZIONE: le richieste NON inoltrate entro 7 giorni dalla data di inserimento verranno automaticamente cancellate e dovranno essere reinserite.

Richiesta presso l'ufficio del Comitato Regionale

Il richiedente dovrà consegnare presso l'ufficio i documenti richiesti presentando copia del documento comprovante l'avvenuto pagamento o utilizzando i metodi di pagamento descritti nell'articolo 6.

Sarà cura del Comitato Regionale compilare la scheda on line dell'equide con tutti i dati previsti, provvedendo alla scansione e al caricamento dei documenti necessari.



RINNOVO ISCRIZIONE

Requisiti e documenti necessari

Non sono necessari documenti o requisiti specifici

Richiesta on-line

Il rinnovo dell'equide può essere effettuato direttamente dalla piattaforma del tesseramento on line, accedendo con le credenziali di un qualunque circolo affiliato. È sufficiente ricercare l'equide richiesto e utilizzare il bottone *Rinnova* in basso a sinistra della scheda.



Se la scheda del cavallo nel tesseramento online non contiene la scansione del documento di origine, prima di procedere alla richiesta di rinnovo sarà necessario caricarla. **A questo proposito valgono tutte le considerazioni e le istruzioni già descritte nella presente guida relative alla scansione e al caricamento dei documenti di origine.**

Richiesta presso l'ufficio del Comitato Regionale

Il richiedente potrà presentare copia del documento comprovante l'avvenuto pagamento o utilizzare la carta di credito presso il POS (ove presente) negli uffici dei Comitati Regionali.



PRIMA ISCRIZIONE TEMPORANEA ANONIMA

Requisiti e documenti necessari

Per richiedere una nuova iscrizione temporanea anonima ai Ruoli Federali è necessario possedere:

- a) **Documento di Origine** del cavallo in originale;
- b) il numero di microchip del cavallo.

Richiesta on-line

È possibile richiedere l'iscrizione temporanea anonima direttamente dal sito della FISE, disponibile al seguente link:

<https://npcloud.it/NPServizi/fise/user/Login>

I circoli affiliati e i tesserati FISE possono accedere utilizzando le stesse credenziali di accesso al tesseramento on-line, a patto che la password del loro account sia di lunghezza uguale o superiore ai 6 caratteri. In tutti gli altri casi, occorrerà registrarsi fornendo un nome utente ed una password.

In questo ultimo caso, è bene memorizzare le credenziali dell'account appena creato, per poterlo riutilizzare in seguito sia per modifiche alla registrazione effettuata che per inserire nuove eventuali richieste.

Home Carrello Esci

Benvenuto in FISE

Richiesta affiliazione

Richiesta iscrizione cavallo

Richiesta iscrizione cavallo anonimo

Una volta effettuato l'accesso, compaiono i servizi on-line disponibili:



In questo caso, selezionare *Richiesta iscrizione cavallo anonimo*.

Home Carrello Esci



FISE - Richieste di iscrizione cavalli anonimi

[Torna alla home](#)

Nessuna richiesta inserita.

[+ Nuova richiesta](#)

© 2020 - Powered by Numerica Progetti s.r.l.

A questo punto selezionare *Nuova Richiesta* e compilare la pagina con i dati richiesti.

Home Carrello Esci



FISE - Richiesta iscrizione cavallo

[← Indietro](#)

Stato richiesta: **Compilazione**

Dati del cavallo	
Specialità *	<input type="text" value="Cavalli temporanei (€ 50,00)"/>
Validità	<input type="text" value="60 gg"/>
Proprietario *	<input type="text"/>
Comitato regionale *	<input type="text"/>
Microchip *	<input type="text"/>
Data di nascita del cavallo *	<input type="text"/>
Sesso del cavallo *	<input type="text"/>
Paese di nascita del cavallo *	<input type="text"/>
Mantello *	<input type="text"/>
Destinazione finale non DPA	<input type="checkbox"/>

[Invia richiesta](#)



Federazione Italiana Sport Equestri

ATTENZIONE: i campi contrassegnati da un asterisco vanno compilati obbligatoriamente.

Una volta compilata la scheda, è sufficiente selezionare *Invia Richiesta* e procedere al pagamento con carta di credito. Non è necessaria l'autorizzazione del Comitato Regionale di competenza.

ATTENZIONE: se si vuole richiedere una seconda iscrizione temporanea anonima per altri sessanta giorni, occorre ripetere la procedura già descritta, inserendo nuovamente tutti i dati come per la prima iscrizione.



Federazione Italiana Sport Equestri

PASSAGGIO DA TEMPORANEO A DEFINITIVO

È possibile trasformare l'iscrizione temporanea anonima in iscrizione definitiva ai ruoli federali.

L'operazione può essere effettuata **esclusivamente** presso gli uffici del Comitato Regionale competente, allo scopo di usufruire della detrazione dell'importo già versato per l'iscrizione anonima (se il passaggio è effettuato entro l'anno solare).

I documenti necessari sono gli stessi previsti per la prima iscrizione al Ruolo Federale, così come descritto all'inizio della Guida.

ATTENZIONE: non è disponibile la possibilità di effettuare questo passaggio tramite la procedura on-line.

ALLEGATO RF/1

(ex Allegato "A")

RICHIESTA ISCRIZIONE EQUIDE AL RUOLO FEDERALE

Il sottoscritto _____

Soc. _____ C.F./ Partita IVA _____

Nato a _____ Il _____

Via _____ N° _____ Città _____

C.A.P. _____ Provincia _____ Tel. _____

Indirizzo e-mail _____

Proprietario dell'equide _____

Ente Emittitore Documento di Identificazione

n. documento _____

RICHIEDE

L'iscrizione ai Ruoli Federali FISE del sopra menzionato cavallo alla specialità:

DELEGA

il/la sottoscritto/a _____ nato/a _____

il _____ a iscrivere alla FISE il sopra menzionato equide.

(luogo e data)

(firma leggibile del delegante)

N.B.: allegare fotocopia del documento di identità del delegato

Il sottoscritto, consapevole delle sanzioni penali cui può andare incontro in caso di falsità in atti e dichiarazioni mendaci come previsto dall'art. 76 - D.P.R. 445/2000, dichiara (Art. 47 - D.P.R. n. 445 del 28/12/2000) che tutto quanto riportato nella presente scheda e nei documenti allegati o inviati unitamente ad essa corrispondono al vero o sono copie di documenti originali e che, in particolare, i dati segnaletici del cavallo, di seguito riportati dal proprio Medico Veterinario di fiducia, corrispondono perfettamente a quelli riportati nel Documento di Identificazione d'origine dell'equino. Inoltre dichiara che, in caso di cavallo senza genealogia, ha attentamente verificato (eventualmente avvalendosi di un professionista) che il cavallo non risulta preventivamente iscritto a nessun Libro Genealogico. Il sottoscritto, ai sensi e per gli effetti di cui agli artt 1341 e seguenti C.C., dichiara di accettare che l'iscrizione come proprietario comporta il tesseramento del proprietario stesso alla FISE e di ben conoscere ed accettare lo Statuto FISE ed i regolamenti federali, in particolare i contenuti dello Statuto sub Art. 9 - lettera b. Dichiara altresì di essere informato ai sensi di cui all'art. 13 legge 196/03, che i dati personali raccolti saranno trattati, anche con strumenti informatici, dalla FISE esclusivamente nell'ambito delle proprie attività istituzionali per le quali la presente dichiarazione viene resa.

Data

Il Proprietario

- È obbligatorio allegare copia documento d'identità in corso di validità del Dichiarante



ALLEGATO B

IDENTIFICAZIONE PER ISCRIZIONE EQUIDI AL RUOLO FEDERALE

Nome del cavallo		Timbro e firma del Comitato Regionale	
Anno di nascita Year of birth Année de naissance Fecha de nacimiento		Razza e numero certificato di origine / Breed and registration no. Race et numéro de stud-book / Raza y número del registro genealógico	
Nazione di nascita Country of birth Pays de naissance Pais de nacimiento		Padre / Sire / Père / Padre	
Sesso / Sex / Sexe / Sexo		Madre / Dam / Mère / Madre	
Mantello / Colour / Robe / Capa		Padre della madre / Sire of Dam / Père de la mère / Padre de la madre	
Descrizione grafica/Description/Signalement descriptif/Senas descriptivas Scrivere in stampatello Use block capitals only Ecrire en majuscules Escribir en mayúsculas			Ente Emittitore e N° Passaporto d'origine
Testa / Head / Tête / Cabeza _____ _____ _____ AS / LF / AG / AI AD / RF / AD / AD PS / LH / PG / PI PD / RH / PD / PD Corpo / Body / Corps / Cuerpo Altezza / Hauteur / Height / Altura Altri elementi di identificazione / Additional ID / Identification supplémentaire / Identificación adicional Micro Chip / Micro plaquette _____ Marchi/braand/fer rouge/hierro ardiendo _____ Numero UELN _____			

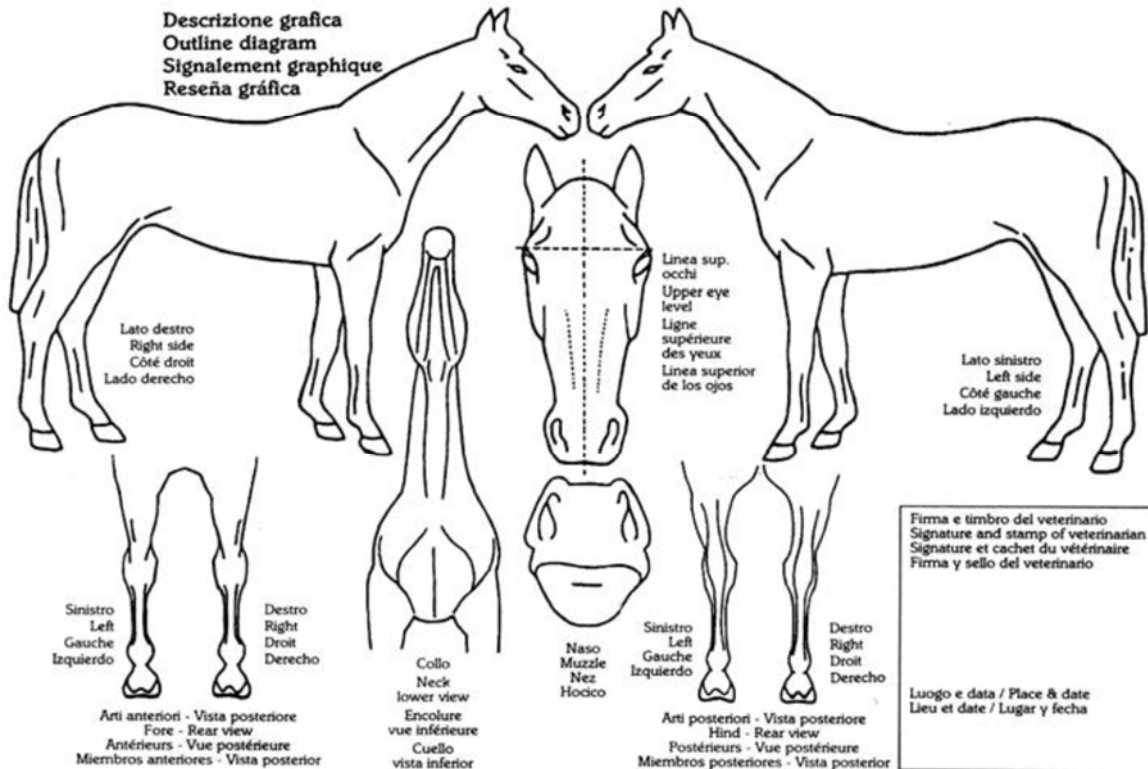



ALLEGATO RF/3 **(ex Allegato "C")**

Assunzione di responsabilità ed esercizio della potestà genitoriale

Il sottoscritto _____
Nato a _____ Il _____
Via _____ N° _____ Città _____
C.A.P. _____ Provincia _____ Tel. _____
Indirizzo e-mail _____

Esercente la potestà genitoriale su _____

di assumersi ogni responsabilità giuridica di ogni accadimento e conseguenze direttamente collegate all'intestazione dell'equide _____

Ente Emittitore Documento di Identificazione

n. documento _____

Il sottoscritto, consapevole delle sanzioni penali cui può andare incontro in caso di falsità in atti e dichiarazioni mendaci come previsto dall'art. 76 - D.P.R. 445/2000, dichiara (Art. 47 - D.P.R. n. 445 del 28/12/2000) che tutto quanto riportato nella presente scheda e nei documenti allegati o inviati unitamente ad essa corrispondono al vero e che, in particolare, i dati relativi all'esercizio della potestà genitoriale del minore sopra riportato, corrispondono al vero.

Inoltre dichiara che i dati segnaletici del cavallo sopra riportati corrispondono perfettamente a quelli riportati nel

Documento di Identificazione d'origine dell'equino e che, in caso di cavallo senza genealogia, ha attentamente verificato (eventualmente avvalendosi di un professionista) che il cavallo non risulta preventivamente iscritto a nessun Libro Genealogico. Il sottoscritto, ai sensi e per gli effetti di cui agli artt 1341 e seguenti C.C., dichiara di ben conoscere ed accettare lo Statuto FISE ed i regolamenti federali, in particolare i contenuti dello Statuto sub Art. 9 - lettera b. Dichiara altresì di essere informato ai sensi di cui all'art. 13 legge 196/03, che i dati personali raccolti saranno trattati, anche con strumenti informatici, dalla FISE esclusivamente nell'ambito delle proprie attività istituzionali per le quali la presente dichiarazione viene resa.

Data

Il Dichiarante

- È obbligatorio allegare copia documento d'identità in corso di validità del Dichiarante



ALLEGATO H

CERTIFICATO UFFICIALE DI MISURAZIONE

Il sottoscritto _____

Veterinario Accreditato FISE n. _____

certifica di aver esaminato in data _____

il Pony _____

e attesta:

1. Che la sua identità è conforme al Documento di Identificazione n. _____ con microchip n. _____ emesso da _____
2. Che la sua altezza al garrese¹, avendolo misurato su una superficie piana e liscia, è di
cm. _____ con i “ferri” (o altro)
cm. _____ senza “ferri”

Firma e timbro del Veterinario

(firma leggibile) _____

Data _____

- **Il presente certificato può essere redatto solo da Veterinari Accreditati FISE**

¹ L'altezza è misurata in centimetri e si specificherà se con o senza “ferri” riempiendo la riga d'interesse e sbarrando l'altra.